

num tucc in sema

Associazione culturale Bareggesse
Via Don Biella 2 Bareggio (MI)
P. IVA : 07178300963
www.numtuccinsema.it

sabato 21 e domenica 22 maggio 2022

WEEK END a VENEZIA

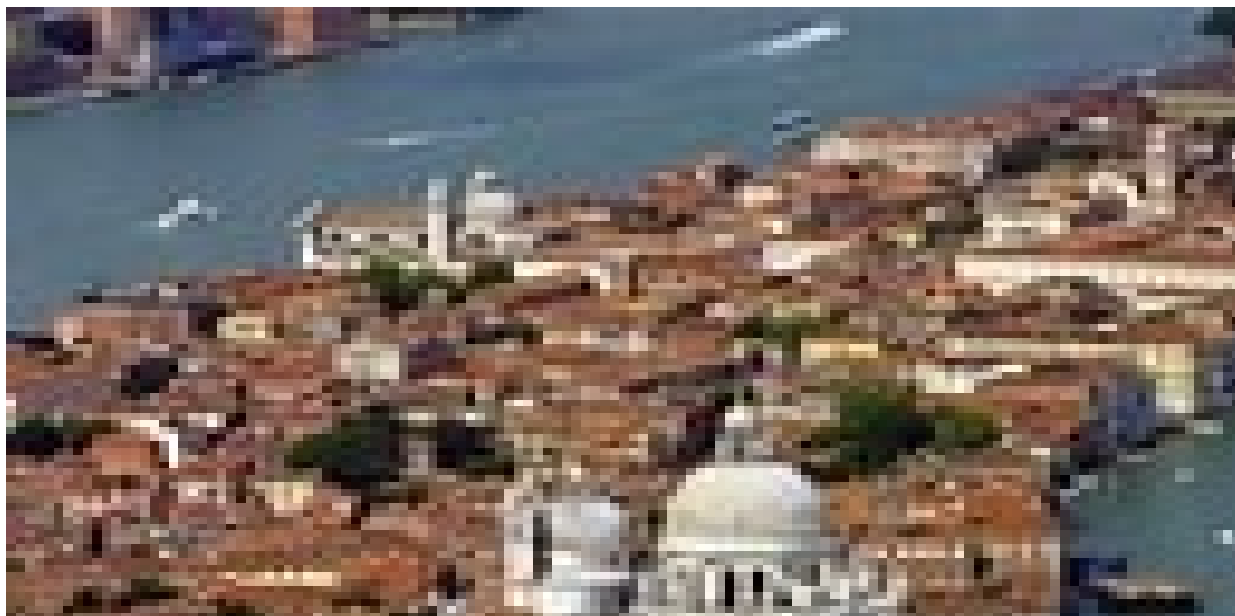

(Panorama di Piazza San Marco)

Operativo treni Alta Velocità		
21/05/2022	MILANO CENTRALE / VENEZIA S. LUCIA	07:35 / 10:03
22/05/2022	VENEZIA S. LUCIA / MILANO CENTRALE	17:57 / 20:25

1° giorno

- Ritrovo ore 06,00 parcheggio Carabinieri, ore 06,15 Trasferimento con bus riservato alla Stazione Centrale di Milano: disbrigo delle formalità di accesso, sistemazione nelle carrozze riservate, e alle ore 07.35, partenza per **VENEZIA**, con treno Alta Velocità.
- All'arrivo incontro con la guida locale e trasferimento a piedi in hotel per deposito bagaglio.
- Inizio della visita guidata della meravigliosa città lagunare, con il Sestiere Cannaregio, per visitare il bellissimo e suggestivo Ghetto di Venezia, il più antico d'Europa, passando per le 5 sinagoghe, con sosta alla **Chiesa della Madonna dell'Orto**, con le opere del Tintoretto.
- **Pranzo in ristorante.**
- Nel pomeriggio proseguimento della visita guidata, con **Piazza San Marco**, considerata il salone da ballo più bello al mondo. Qui si trovano la meravigliosa basilica bizantina con i suoi mosaici dorati, il Campanile di 98,50 metri, la Torre dell'Orologio con i due Mori, le Procuratie Vecchie e Nuove, la Biblioteca Marciana, capolavoro rinascimentale dell'architetto Sansovino, il prestigiosissimo Cafè Florian, il più antico Cafè italiano e del mondo (1720), frequentato da illustri personaggi della storia, tra cui spicca Giuseppe Verdi, sede del governo della Repubblica Serenissima di Venezia e appartamento privato dei Dogi. Si visiteranno anche le antiche Prigioni e il Ponte dei Sospiri.
- **Sistemazione in hotel. Cena in ristorante e pernottamento.**



(Basilica dei Frari)



2° giorno

- Dopo la prima colazione in hotel incontro con la guida locale ed inizio della passeggiata guidata tra campi, calli e campielli, ammirando magnifici palazzi e chiese fino ad arrivare al Sestiere San Polo per visitare la **Basilica dei Frari**, considerata la più importante chiesa di Venezia dopo San Marco. All'interno di questo prezioso scrigno romanico-gotico sono conservati tra gli altri, i capolavori di Tiziano e Bellini e l'unica opera di Donatello a Venezia.
- Si raggiungerà poi il più antico ed elegante ponte sul Canal Grande, il Ponte di Rialto, per ammirare dalla Riva del Vin i suoi più celebri palazzi.
- Si giungerà alla più antica chiesa di Venezia, la Chiesa di San Giacometto di Rialto per ammirarne l'interno e si arriverà all'antico Mercato del Pesce e dell'ortofrutta. Da qui la visuale sul Canal Grande e sulla Cà D'oro è veramente superba.
- **Pranzo in ristorante.**
- Nel pomeriggio tempo a disposizione per visite individuali e/o shopping e, in tempo utile, trasferimento alla Stazione Santa Lucia: disbrigo delle modalità di accesso, sistemazione nelle carrozze riservate e, alle ore 17:57, partenza per il rientro. Arrivo previsto alle ore 20:25.

Partenza con Bus riservato per rientro a Bareggio

Quota individuale di partecipazione:

Euro 370,00

Supplemento camera singola

Euro 40,00

Disponibilità N. 3 camere singole

Acconto € 160,00 da versare entro e non oltre il martedì 1 marzo 2022

La quota comprende:

- ★ Trasferimento con bus riservato da Bareggio alla Stazione Centrale di Milano e viceversa;
- ★ Viaggio a/r con treno Alta Velocità, con sistemazione in carrozze riservate di seconda classe ;
- ★ **NB. Il costo del biglietto è indicativo e suscettibile di variazione fino al momento dell'acquisto effettivo del biglietto**
- ★ Sistemazione in buon hotel 2 stelle, in camere con servizi privati, telefono e TV;
- ★ Trattamento, dal pranzo e cena del primo giorno al pranzo dell'ultimo giorno (incluso ½ acqua minerale, ¼ di vino e caffè per persona a pasto);
- ★ Visite guidate come da programma, incluse radioguide per l'intero periodo;
- ★ Tassa di soggiorno
- ★ Assicurazione sanitaria, bagaglio e annullamento
- ★ NB.L'assicurazione prevede una franchigia del 20% della quota se , al verificarsi dell'evento,il sinistro viene comunicato entro le ore 24,00 del giorno successivo e del 30% se viene comunicatodopo le ore 24,00 del giorno successivo ,oltre al costo dell'assicurazione stessa pari ad € 25,00 a persona

La quota non comprende: tutto quello non specificato nella "quota comprende"

Modalità di pagamento:

Bonifico Bancario: IBAN IT57T 01030 32471 00000 1448481

Beneficiario: Num Tucc Insema

Causale: Venezia 2022

In caso di annullamento da parte dei Sigg. Partecipanti senza validi motivi, verranno applicate le seguenti sanzioni:

da 30 a 20 giorni prima della partenza penale del 50%

da 19 a 10 giorni prima della partenza penale del 75%

da 9 giorni al momento della partenza penale del 100%

*Per informazioni c/o l'Angolo Caffè via Manzoni angolo Via Roma – Bareggio _
Martedì e Giovedì dalle ore 10,00 alle ore 11,00
Tel. 347 9023078 oppure 338 7962330*

Organizzazione Tecnica: TOUJOURS VIAGGI SRLS – Bareggio